

# 强制性认证产品符合性自我声明



自我声明编号: 2020970302001486

法国溯高美电气公司(生产者)及溯高美索克曼电气(上海)有限公司(生产者授权代表)确认知晓《强制性产品认证自我声明实施规则》以及相关产品强制性认证实施规则的要求,对本声明承担全部法律责任。

法国溯高美电气公司(生产者)及溯高美索克曼电气(上海)有限公司(生产者授权代表)声明以下产品已按照《强制性产品认证自我声明实施规则》以及相关产品强制性认证实施规则的要求进行检测,符合相关标准要求;自本声明签署之日起,生产和销售的产品持续符合以下标准与实施规则的要求;保存本声明涉及的技术文档至少10年;正确使用强制性产品认证标志;如产品或其符合性信息发生变更,将及时更新技术文档并报送产品变更信息。

生产者名称: 法国溯高美电气公司  
生产者地址: 1, Rue De Westhouse 67230 Benfeld Cedex France  
依据的强制性产品认证规则: CNCA-00C-008: 2019 强制性产品认证实施规则自我声明  
产品名称: 负荷隔离开关  
产品系列、型号、规格: SIRC O PV 1000A,SIRC O PV 1250A 详细参数以及接线图请见附件  
依据的标准: GB/T14048.3-2017  
生产企业名称: 法国溯高美电气公司  
生产企业地址: 1, Rue De Westhouse 67230 Benfeld Cedex France

## 生产者联系信息

名称: 法国溯高美电气公司  
地址: 1, Rue De Westhouse 67230 Benfeld Cedex France  
联系人: 张崇军  
电话: 021-52989555-707  
电子邮箱: jacky.zhang@socomec.com  
自我声明时间: 2022-10-31  
自我声明地点: 上海  
指定签字人:   
签章: 

## 授权代表信息

名称: 溯高美索克曼电气(上海)有限公司  
地址: 上海市普陀区大渡河路168弄31号北岸长风E栋5楼01, 04, 05, 06, 07, 08室  
联系人: 张崇军  
电话: 021-52989555  
电子邮箱: Jacky.zhang@socomec.com  
自我声明时间: 2022-10-31  
自我声明地点: 上海  
指定签字人:   
签章: 

注: 有关本声明信息真伪可登录全国认证认可信息公共服务平台 (cx.cnca.cn) 或扫描右上角二维码查询。



# 强制性认证产品符合性自我声明(附页)



自我声明编号: 2020970302001486

产品系列、型号、规格(本自我声明基于强制性产品认证证书2013010302660059转换, 以下内容同原证书附件):

SIRCO PV 1000A, SIRCO PV 1250A  
额定冲击绝缘电压 (Ui): 1500V; 1200V(仅 SIRCO PV 1000A, 3P 外形和 4P 外形);  
额定冲击耐受电压 (Uimp): 12kV;  
约定发热电流 (Ith): 1000A, 1250A, 2200A(4P 外形, 两两并联接线方式)  
额定工作电压 (Ue): DC750V(3P 外形), DC1000V(SIRCO PV 1000A 4P 外形, SIRCO PV 1250A 4P 外形, 四极串联), DC1200V(6P 外形), DC1500V(SIRCO PV 1000A 8P 外形, SIRCO PV 1250A 8P 外形, SIRCO PV 1250A 4P 外形, 两两并联)  
额定短时耐受电流 (Icm): 10kA/1s;  
额定短路接通能力 (Icm): 17kA(除使用类别 DC-20A)  
使用类别: DC-22B; SIRCO PV 1000A; SIRCO PV 1250A(3P 外形, 4P 外形(四极串联), 6P 外形, 8P 外形); DC-20A; Ie: 2200A(4P 外形, 两两并联接线方式)  
直流接线方式

4 极外形(DC1000V):四极串联为正负极

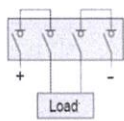

3 极外形(DC750V):三极串联为正负极

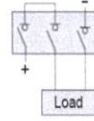

2200A:4 极外形(DC1500V,DC-20A):两两并联为正负极

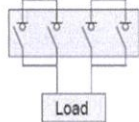

## 生产者联系信息

名称: 法国溯高美电气公司  
地址: 1, Rue De Westhouse 67230 Benfeld Cedex France  
联系人: 张崇军  
电话: 021-52989555-707  
电子邮箱: jacky.zhang@socomec.com  
自我声明时间: 2022-10-31  
自我声明地点: 上海  
指定签字人:  
签章:

## 授权代表信息

名称: 溯高美索克曼电气(上海)有限公司  
地址: 上海市普陀区大渡河路168弄31号北岸长风E栋5楼01, 04, 05, 06, 07, 08室  
联系人: 张崇军  
电话: 021-52989555  
电子邮箱: Jacky.zhang@socomec.com  
自我声明时间: 2022-10-31  
自我声明地点: 上海  
指定签字人:  
签章:

注: 有关本声明信息真伪可登录全国认证认可信息公共服务平台 (cx.cnca.cn) 或扫描右上角二维码查询。

# 强制性认证产品符合性自我声明(附页)



自我声明编号: 2020970302001486

产品系列、型号、规格(本自我声明基于强制性产品认证证书2013010302660059转换, 以下内容同原证书附件):

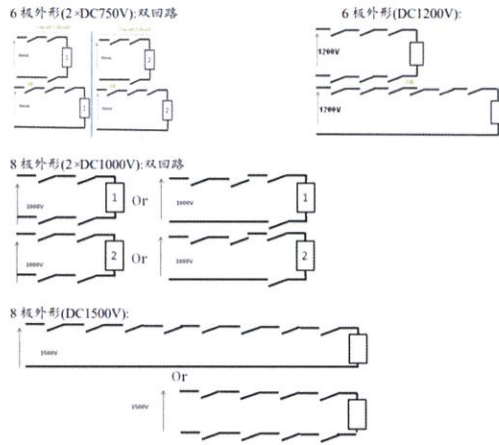

## 生产者联系信息

名称: 法国溯高美电气公司  
地址: 1, Rue De Westhouse 67230 Benfeld Cedex France  
联系人: 张崇军  
电话: 021-52989555-707  
电子邮箱: jacky.zhang@socomec.com  
自我声明时间: 2022-10-31  
自我声明地点: 上海  
指定签字人: [Signature]  
签 章: [Red Seal]

## 授权代表信息

名称: 溯高美索克曼电气(上海)有限公司  
地址: 上海市普陀区大渡河路168弄31号北岸长风E栋5楼01, 04, 05, 06, 07, 08室  
联系人: 张崇军  
电话: 021-52989555  
电子邮箱: Jacky.zhang@socomec.com  
自我声明时间: 2022-10-31  
自我声明地点: 上海  
指定签字人: [Signature]  
签 章: [Red Seal]

注: 有关本声明信息真伪可登录全国认证认可信息公共服务平台 (cx.cnca.cn) 或扫描右上角二维码查询。